

schusses der Ratsversammlung am 31. März stimmte die Mehrheit der Mitglieder für eine Wiederherstel-

zwischen dem Harnishof und der Ziegeleistraße. Der Bereich des Straßenzuges zwischen der Nord-

von allen Ausschussmitgliedern einvernehmlich ausgeklammert, um den weiteren Diskussionen

den Hafbereich am Ostufer nicht vorzugreifen. Uwe Sprenger us@fla.de

FLENSBORG **A**VIS

Tysk læge scanner danske hjerter

Er ventetiden for lang i Danmark, så tag til Flensborg. Her har kardiolog Michael Wendt specialiseret sig i danske hjertepatienter.

GRÆNSEPRAKSIS

Flensborg. Hurtig konsultation, nyt udstyr, tid til patienten og tæt tilknytning til det danske sundhedsvæsen.

Det er blot fire gode grunde til at sønderjyske patienter med hjerte-problemer bliver henvist til Grænsepraksis i Nystaden. Her sidder speciallæge i intern medicin og kardiologi Michael Wendt, og han undersøger kun danske hjerter i danske patienter på det danske sundhedsvæsens regning.

- Nogle ringer selv for at få en tid, mens flertallet henvises fra egen læge. Når det skal gå ekstra hurtigt, kommer henvisningen fra den danske praktiserende læge ind på mobiltelefonen, siger Michael Wendt, og klapper sig på lommen, hvor telefonen ligger.

Denne aften er klinikken lukket. Han venter sammen med sin klinik-assistent og kone, Inna Wendt, på gæster nordfra - 21 praktiserende læger fra det sønderjyske område - der skal på besøg i hans praksis i Aabenraagade (Apenrader Straße 4).

- De har faktisk bedt om at komme, siger han i klinikken, der ligger i lægehuset på samme gadestrog og

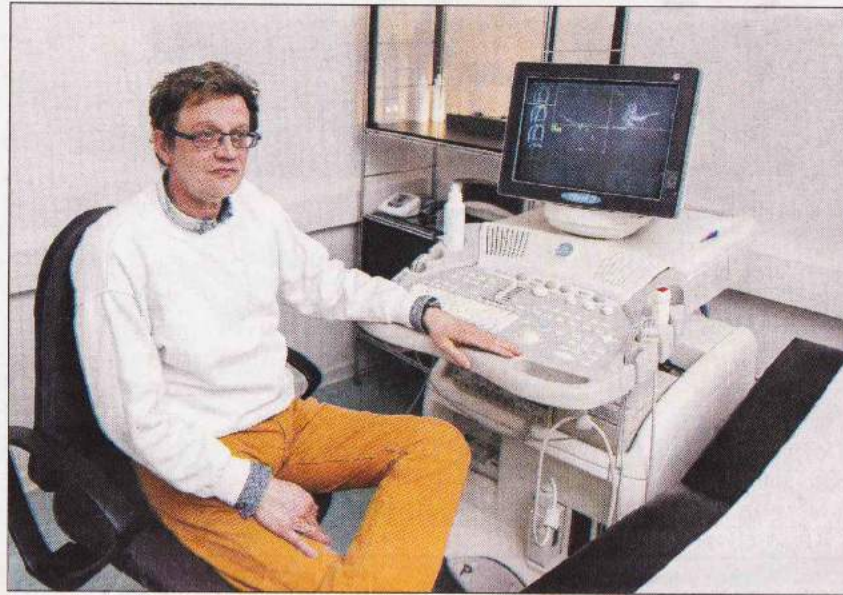

Læge Wendt er tysk kardiolog, der gerne vil have danske patienter.

(Foto: Lars Salomonsen)

lige over apoteket.

De vil se og ikke mindst høre om, hvad klinikken har at byde på. Efter otte år på Sønderborg Sygehus har han et godt netværk af læger i det sønderjyske, der sender patienter til Flensborg, men der er plads til flere.

- Jeg følger mine danske patienter tæt, og også efter de har været her til undersøgelse eller medicinske behandlinger, og alle har været godt tilfredse med at komme her, siger han.

Hurtige svar

Det er en alvorlig belastning at leve med et hjerte, der ikke banker helt, som det skal, og ventetiden på at komme til undersøgelse i den danske sundhedssektor er mindst lige så belastende.

Han så behovet, og da lovgivnin-

gen omkring konsultationer i udlandet blev lempet, besluttede sig for at lave egen klinik i Flensborg til især sønderjyderne. Det var lidt af et eksperiment, for han kendte ikke til noget lignende i forvejen.

- Og det går godt, siger han og viser rundt i lokalerne.

- Denne her er jeg meget stolt af. Den er til stress-ekkokardiografi. Her kan jeg måle hjertets funktioner både i hvile og under forskellige former for belastning. Jeg scanner hjertet og ser, om det arbejder, som det skal, og derefter stiller jeg diagnosen, forklarer han på fint dansk og peger på skærmens bankende hjertekamre.

Han kan sætte en medicinsk behandling i gang og følge patienten, til det hele er kørt ind, men skal der opereres hvis der for eksempel skal

RESÜMEE

Wenn das Herz nicht so schlägt, wie es eigentlich sollte und der Untersuchungs-Termin im dänischen Gesundheitswesen lange auf sich warten lässt, haben Dänen aus der Region Sønderjylland einen Vorteil.

Sie können sich nach Flensborg zum Kardiologen Michael Wendt überweisen lassen, um eingehender untersucht zu werden. Der Arzt hat sich auf Patienten aus Dänemark spezialisiert.

laves en ballonudvidelse sender han hjertepatienten tilbage i det danske sygehusvæsen.

- Så langt går EU-lovgivningen ikke, siger lægen, der har haft akutte tilfælde.

Fælles for alle, der træder ind i hans praksis er, at de betaler for undersøgelsen og behandlingen, og han afregner til danske priser.

Nogle har kontanter med, men de fleste vælger at sende pengene via en bankoverførsel.

- Så går de med regningen fra mig til det danske sundhedsvæsen, der refunderer beløbet. Det er hidtil gået helt problemfrit, siger den tyske kardiolog.

Der er ingen priser på hjemmesiden www.graensepraksis.dk, men mange relevante infos, og prisen for en konsultation ligger på 600 kroner.

Tilla Rebsdorf
tr@fla.de